MARRAKECH
جامعة القاضي عياض
UNIVERSITÉ CADI AYYAD

ENCGM

LICENCE PROFESSIONNELLE D'UNIVERSITE

Management Commercial et Relation Client en mode Hybride

LICENCE PROFESSIONNELLE D'UNIVERSITE
Management Commercial et Relation Client

EN MODE HYBRIDE
UNE PEDAGOGIE INNOVANTE :
FORMATION EN LIGNE ET EN PRESENTIEL

Débouchés

- Chargé de clientèle
- Responsable service après vente
- Animateur réseau

Objectifs de la formation

- Permettre à des agents en situation de travail de pouvoir progresser par la formation afin d'occuper des postes de plus haut niveau, en particulier de management de petites et moyennes équipes.
- Permettre à des demandeurs d'emploi de s'orienter vers des secteurs dynamiques et en pleine expansion comme la distribution, la franchise, le secteur des services en général.

Public cible

Etudiants et salariés en activité titulaires d'un Bac + deux ou plus en économie et gestion ou équivalent

www.uca.ma

Contacts

Responsable de la Formation :
Professeur Bouchra LEBZAR

Email : b_lebzar@yahoo.fr
licence.encgmkch@gmail.com
lph@uca.ma

Université Cadi Ayyad - Service Formation continue
Av Abdlkrim El Khattabi . BP 511 Marrakech

Tél : 06 700 99 369

Email : formationcontinue@uca.ac.ma

Programme

- Le programme de la formation comporte des activités pédagogiques sous forme de cours, travaux dirigés, projets encadrés et projet professionnel de fin d'études. La formation permet l'insertion progressive des lauréats dans le secteur.
- La formation se déroule en deux semestres de quatre modules chacun :

Contenu pédagogique

SEMSTRE 5

- M-1 : Management de gestion de projets commerciaux
- M-2 : Marketing fondamental
- M-3 : Marketing stratégique et opérationnel
- M-4 : Les bases de la Gestion du service client
- M-5 : Exploitation statistique des bases de données clients et prévision des ventes
- M-6 : Communication d'entreprise

SEMESTRE 6

- M-7 : Gestion des bases de données : Exploitation d'un logiciel spécifique de GRC
- M-8 : Distribution et techniques de négociation
- M-9 : Entrepreneuriat et Développement personnel
- PFE

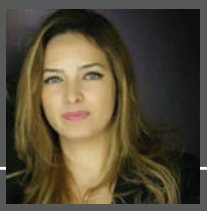

Elham KARKOURI
E-Commerce Manager dans une agence de voyages

Intégrer une grande école, en particulier l'ENCG était devenu pour moi indispensable pour évoluer au sein de l'organisation dans laquelle je travaille.
La licence professionnelle en management commercial et relation client en mode hybride, présentait alors le cursus de formation supérieur idéal alliant l'apprentissage et la mise en pratique directe du contenu d'apprentissage, car la formation est orientée vers les technologies éducatives, notamment l'utilisation d'une plateforme, des logiciels et outils technologiques,nous utilisons donc des forums pour échanger entre nous et avec les enseignants, ….Cela correspondait exactement à ce que j'attendais.

Modalités

- Lieu de formation : Ecole Nationale de Commerce et de Gestion de Marrakech.
- Durée de la formation : Deux semestres
- Sélection : Présélection sur dossier et entretien
- Evaluation : contrôles continus, projet personnel encadré, Stage de fin d'études
- Diplôme délivré : Licence Professionnelle d'Université.

MARRAKECH
جامعة القاضي عياض
UNIVERSITÉ CADI AYYAD

MARRAKECH
جامعة القاضي عياض
UNIVERSITÉ CADI AYYAD

ENCGM

LICENCE PROFESSIONNELLE D'UNIVERSITE

Management Commercial et Relation Client

débouchés

- Chargé de clientèle
- Téléopérateur
- Responsable service après vente
- Responsable d'un point de vente

LICENCE PROFESSIONNELLE D'UNIVERSITE
Management Commercial et Relation client

Objectifs de la formation

- Doter les entreprises marocaines et étrangères (installées au Maroc) en compétences dans le domaine commercial.
- Permettre à des agents en situation de travail de pouvoir progresser par la formation afin d'occuper des postes de plus haut niveau, en particulier de management de petites et moyennes équipes.
- Permettre à des demandeurs d'emploi de s'orienter vers des secteurs dynamiques et en pleine expansion comme la distribution, la franchise, les call center, le secteur des services en général.

Public cible

- Etudiants et salariés en activité titulaires d'un Bac + deux ou plus .

www.uca.ma

Contacts

Responsable de la Formation :
Pr Rachid EL KACHRADI
Email : elkachradi@gmail.com

Université Cadi Ayyad - Service Formation continue
Av Abdlkrim El Khattabi . BP 511 Marrakech
Tél : 06 700 99 369
Email : formationcontinue@uca.ac.ma

Modalités

- Lieu de formation : Ecole Nationale de Commerce et de Gestion de Marrakech
- Sélection : Bac+2
- Evaluation : contrôles continus, projet personnel encadré, Stage de fin d'études
- Diplôme délivré : Licence Professionnelle - Diplôme d'Université.

Programme

- Contenu Pédagogique :

M-1 : Management Commercial

M-2 : Les fondements du Marketing

M-3 : Marketing Stratégique et opérationnel

M-4 :Les bases de la gestion du service client

M-5 :Exploitation statistique des bases de données clients et prévision des ventes

M-6 : Communication d'entreprise

M-7 :Gestion des bases de données exploitation d'un logiciel Spécifique GRC

M-8 :Distribution et techniques de négociation

M-9 :Entrepreunariat et développement personnel

PFE

MARRAKECH
جامعة القاضي عياض
UNIVERSITÉ CADI AYYAD

MARRAKECH
جامعة القاضي عياض
UNIVERSITÉ CADI AYYAD

ENCGM

LICENCE PROFESSIONNELLE D'UNIVERSITE

Logistique d'Entreprise

LICENCE PROFESSIONNELLE D'UNIVERSITE
Logistique d'Entreprise

Public cible

- Etudiants et salariés en activité titulaires d'un Bac + deux (public ou privé) ou plus en économie et gestion en commerce en ingénieurie ou équivalent.

DEBOUCHES DE LA FORMATION

- Cadre de la fonction logistique dans les entreprises industrielles et/ou commerciales (approvisionnement, production, distribution, systèmes d'information et de communication logistique).

MODALITES

- Lieu de formation : Ecole Nationale de Commerce et de Gestion de Marrakech.
- Durée de la formation : une année y compris le stage
- Sélection : Présélection sur dossier et entretien
- Evaluation : contrôle continu, travaux individuels et/ou de groupe, soutenance d'un rapport de stage
- Diplôme délivré : Licence Professionnelle - Diplôme d'Université.

Compétences visées

- La Licence Professionnelle vise à doter les entreprises en compétences logistiques en apportant aux participants des perspectives de carrières nouvelles, passionnantes et à fortes responsabilités dans le domaine de la logistque dans les entreprises industrielles et commerciales (approvisionnement, production, distribution, systèmes d'information et de communication logistique) et chez les prestataires de services logistiques nationaux et internationaux.
- Les titulaires de cette licence professionnelle peuvent poursuivre leurs études supérieures en préparant un Master d'Université.

www.uca.ma

Contacts

Responsable de la Formation :
Pr A.ZAOUA
Email : zaoua@yahoo.com

Université Cadi Ayyad - Service Formation continue
Av Abdlkrim El Khattabi . BP 511 Marrakech

Tél : 06 700 99 369

Email : formationcontinue@uca.ac.ma

Public Cible

- Etudiants et salariés en activité titulaires d'un Bac + deux (public ou privé) ou plus en économie et gestion en commerce en ingénieurie ou équivalent.

CONTENU PEDAGOGIQUE DE LA FORMATION

Semestre 1 :

- M-1: Gestion des bases de données
- M-2 : Analyse de données
- M-3: Management des organisations
- M-4 : Méthodes de la gestion des projets
- M-5: Outils et Méthodes de la qualité
- M-6: Gestion des stocks

Semestre 2 :

- M-7 : Gestion des opérations et de la production
- M-8 : Management logistique
- M-9: Progiciles et gestion intégré
- PFE

MARRAKECH
جامعة القاضي عياض
UNIVERSITÉ CADI AYYAD

MARRAKECH
جامعة القاضي عياض
UNIVERSITÉ CADI AYYAD

ENCGM

LICENCE PROFESSIONNELLE D'UNIVERSITE

Administration et Management de Ressources Humaines

débouchés

- Cette licence vise à former de futurs responsables au sein de grandes structures nationales et internationales, pouvant occuper les fonctions : assistant(e) / adjoint(e) Ressources Humaines, assistante recrutement, assistant Formation, responsable Gestion/administration du personnel, Chef de projet Développement des RH, Adjoint de direction dans la PME PMI, Assistant(e) d'agence, Responsable administratif et financier.

Modalités

- Lieu de formation : Ecole Nationale de Commerce et de Gestion de Marrakech.
- Durée de la formation : une année
- Sélection : Présélection sur dossier et entretien
- Evaluation : contrôles continus, travaux individuels et en équipe,
- Examens de fin de formation et soutenance d'un rapport de stage.
- Diplôme : Licence Professionnelle - Diplôme d'Université.

Objectifs de la formation

- Cette licence professionnelle a la particularité de proposer à la fois des enseignements dédiés au développement des ressources humaines (gestion des compétences, formation, recrutement, communication interne, management humain, politiques de motivation) mais aussi à l'administration du personnel (droit social, gestion de la paie et des effectifs,…). Dans les deux domaines, les étudiants acquièrent des pratiques professionnelles et adaptées au marché de l'emploi et aux besoins des entreprises.

LICENCE PROFESSIONNELLE D'UNIVERSITE

Administration & Management des Ressources Humaines

www.uca.ma

Contacts

Responsable de la Formation :
Professeur Bouchra ESSLIMANI
Email : besslimani@gmail. com

Université Cadi Ayyad - Service Formation continue
Av Abdlkrim El Khattabi . BP 511 Marrakech

Tél : 06 700 99 369

Email : formationcontinue@u ca.a c.ma

Public cible

- Bac+2 toutes optionssatisfaisant aux critères d'admission (sélection sur dossier + entretien).

Programme

- Contenu pédagogique

Module 1 : Fonction RH
Module 2 : Gestion stratégique des RH
Module 3 : Process RH1
Module 4 : Process RH2
Module 5 : Gestion administrative RH
Module 6 : Gestion Juridique des RH
Module 7 : Audit & Outils RH
Module 8 : Techniques de conduite de projet de fin d'études

Module 9 : Outils de communication
Modules 10.11.12 : PFE

MARRAKECH
جامعة القاضي عياض
UNIVERSITÉ CADI AYYAD

ENCGM

LICENCE PROFESSIONNELLE
D'UNIVERSITE

Management du Tourisme et de l'Hôtellerie

LICENCE PROFESSIONNELLE
D'UNIVERSITE
Management du Tourisme
et de l'Hôtellerie

débouchés

- La Licence tourisme et hôtellerie internationale prépare les candidats à des postes de responsabilité au sein des structures hôtelières et des institutions touristiques telles :
- Directeur ou directeur adjoint d'une petite structure hôtelière
- Chargé Marketing
- Chargé d'exploitation
- Chargé des réservation
- Chargé d'hébergemant
- Chargé de réception

Objectifs de la formation

- Former des managers pour les divers secteurs de l'industrie touristique, disposant des qualifications nécessaires pour occuper des fonctions opérationnelles dans les entreprises touristiques et les collectivités.
- Permettre aux professionnels d'acquérir les connaissances nécessaires et la culture professionnelle adéquate pour apporter à leur institution des compétences nouvelles.

www.uca.ma

Contacts

Responsable de la Formation :
Professeur Si Mohamed BEN MASSOU
Email : m.benmassou@uca.ma

Université Cadi Ayyad - Service Formation continue
Av Abdlkrim El Khattabi . BP 511 Marrakech
Tél : 06 700 99 369
Email : formationcontinue@uca.ac.ma

Modalités

- Lieu de formation : Ecole Nationale de Commerce et de Gestion de Marrakech (ENCGM)
- Déroulement de la formation : 2 Semestres
- Sélection : sur dossier et entretien
- Evaluation : travaux individuels, examens finaux, soutenance de rapport de stage
- Diplôme délivré : Licence professionnelles d'Université

Public cible

- La formation est ouverte aux étudiants et aux professionnels titulaires d'un diplôme BAC+2 public ou privé.
- Les profils concernés sont variés (économistes, gestionnaires, juristes, littéraires, économistes, linguistes, marketeurs...).

Programme

- Module 1. Environnement du tourisme 1
- Module 2. Langues et communication
- Module 3. Management du tourisme
- Module 4. Statistiques et méthodologie de recherche
- Module 5. Techniques marketing
- Module 6. Techniques hôtelières
- Module 7. Environnement du tourisme 2
- Module 8. Gestion des ressources humaines et communication
- Module 9. Hôtellerie internationale
- Modules 10, 11 et 12. PFE

MARRAKECH
جامعة القاضي عياض
UNIVERSITÉ CADI AYYAD

MARRAKECH
جامعة القاضي عياض
UNIVERSITÉ CADI AYYAD

ENCGM

LICENCE PROFESSIONNELLE D'UNIVERSITE

Management et Administration de Entreprises

MODALITES

- Lieu de formation : ENCG Marrakech
- Sélection : sur dossier et entretien
- Evaluation : contrôles continus, travaux individuels et en équipe, examens de fin de formation et soutenance d'un mémoire professionnel.
- Diplôme : Licence professionnelle d'Université en « Management et Administration des Entreprises »

Objectifs de la FORMATION

- L'objectif de cette licence professionnelle est principalement de mettre en œuvre et comprendre différents concepts et techniques de la gestion d'entreprise.
- Savoir utiliser des outils d'analyse de gestion.
- Résoudre des problèmes complexes en liaison avec les parties prenantes de l'entreprise.
- Être capable de réaliser le diagnostic complet d'entreprise ou de situation d'affaires.
- Travailler en équipe et assumer des responsabilités ou de reprendre une entreprise.

Compétences visées

- L'objectif de cette licence professionnelle est principalement de mettre en œuvre et comprendre différents concepts et techniques de la gestion d'entreprise.
- Savoir utiliser des outils d'analyse de gestion.
- Résoudre des problèmes complexes en liaison avec les parties prenantes de l'entreprise.
- Être capable de réaliser le diagnostic complet d'entreprise ou de situation d'affaires.
- Travailler en équipe et assumer des responsabilit ou de reprendre une entreprise.

LICENCE PROFESSIONNELLE D'UNIVERSITE
Management et Administration des Entreprises

www.uca.ma

Contacts

Responsable de la Formation :
Professeur Chakib HAMADI
Email : hamadichakib14@gmail.com

Université Cadi Ayyad - Service Formation continue
Av Abdlkrim El Khattabi . BP 511 Marrakech
Tél : 06 700 99 369
Email : formationcontinue@uca.ac.ma

Programme

- Module 1 : Langues et communication
- Module 2 : Management financier
- Module 3 : Techniques et politiques marketing
- Module 4 : Management administrative des RH
- Module 5 : Stratégies des organisations
- Module 6 : Management de la chaine logistique
- Module 7 : Outils marketing
- Module 8 : Management commercial
- Module 9 : Outils et méthodes de gestion
- Module 10-11-12 : PFE

Public cible

- Cette licence professionnelle est destinée à une cible de (salariés ou étudiants) souhaitant des compétences en management et administration des entreprises.
- Des personnes ayant un Bac+2 toutes options confondues

MARRAKECH
جامعة القاضي عياض
UNIVERSITÉ CADI AYYAD

MARRAKECH
جامعة القاضي عياض
UNIVERSITÉ CADI AYYAD

FST

LICENCE PROFESSIONNELLE D'UNIVERSITE

Systémes Informatique Répartis

LICENCE PROFESSIONNELLE D'UNIVERSITE
Systèmes Informatiques Répartis

Objectifs de la formation

- L'objectif de La Licence Professionnelle d' Université est la formation de techniciens spécialisés dans la maintenance de systèmes d'information basés sur des architectures réparties complexes capable de concevoir, de développer et d'administrer des bases de données, des applications Internet et Intranet

Programme

- Contenu pédagogique

Module 1 : Programmation Web
Module 2 : Java avancée/UML
Module3 : UML et Méthodes Agile
Module 4 : Administration de Bases de Données Oracle
Module 5 : Théorie des graphes
Module 6 : Réseaux Informatiques
Module 7 : Base de données réparties
Module 8 : Architecture répartie J2EE
Module 9 : Planification et Gestion de Projet
Module 10- 11- 12 : PFE

Modalités

- Lieu de formation : FST de Marrakech
- Déroulement de la formation : 2 semestres
- Sélection : sur dossier + entretien
- Evaluation : modulaire
- Diplôme délivré : Licence Professionnelle d'Université

www.uca.ma

Contacts

Responsable de la Formation :
Professeur Abdelmounaïm ABDALI

Email : aabdali5@gmail. com
a.abdali@u ca.ma

Université Cadi Ayyad - Service Formation continue
Av Abdlkrim El Khattabi . BP 511 Marrakech

Tél : 06 700 99 369

Email : formationcontinue@u ca.a c.ma

Public cible

- Bac+2
- Pré-requis:
  Avoir des pré- requis en Programmation Orientée Objet (C++ ou Java), en Système d'Information et en Base de Données Relationnelles

Compétences visées

- Maintenir les systèmes d'informations basés sur des architectures réparties complexes.
- Développer,concevoir et administrer des bases de données, des applications Internet et Intranet et d'applications Réparties
- Analyser et concevoir des applications informatiques au sein d'une entreprise

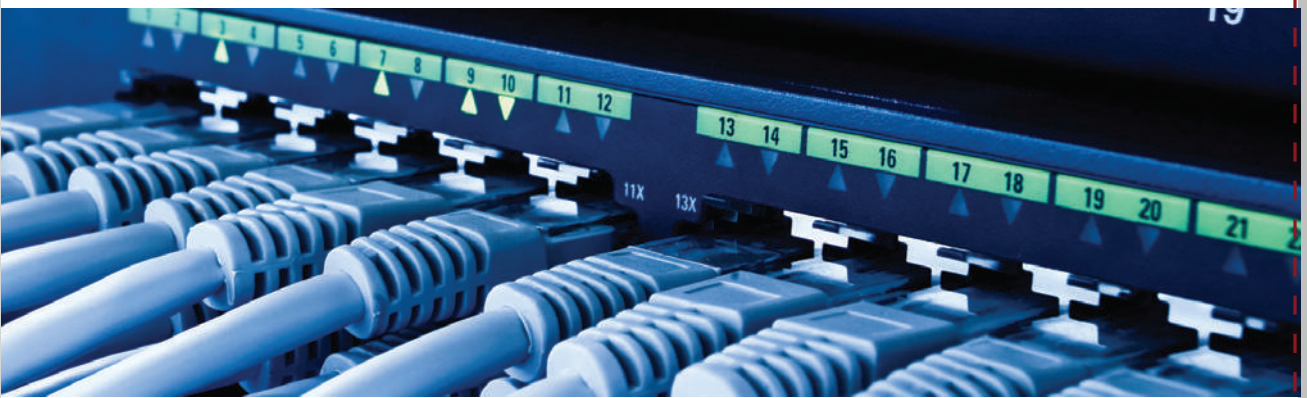

MARRAKECH
جامعة القاضي عياض
UNIVERSITÉ CADI AYYAD

FST

LICENCE PROFESSIONNELLE
D'UNIVERSITE
Génie Civil

LICENCE PROFESSIONNELLE
D'UNIVERSITE
Génie Civil

Objectifs de la formation

La licence professionnelle Génie Civil a été conçue dans le but de répondre aux besoins grandissants du marché de l'emploi au Maroc en métiers du Génie Civil. Elle vise l'insertion rapide des lauréats dans l'entreprise en les formant à la conception, l'exécution, la gestion et la conduite des projets en Génie Civil. Les débouchés professionnels se répartissent dans les grandes et moyennes entreprises, les bureaux d'études, méthodes et calculs et les laboratoires de contrôle.

Compétences visées

- Maîtriser les outils des structures dans un bureau d'étude : dimensionnement des structures courantes en Eurocodes, concevoir, dessiner et dimensionner une ossature de bâtiment en acier ou en construction mixte.
- Maîtriser les outils de CAO/DAO – Métré.
- Produire, éditer et contrôler un plan d'exécution à l'aide de l'ogiciel CAO/DAO.
- Proposer des solutions techniques en optimisant les coûts de main d'œuvre et de matériaux
- Coordination et gestion des équipes de travail.

Modalités

- Lieu de formation : FST - Marrakech
- Déroulement de la formation : 2 semestres
- Procédure de Sélection : l'admission est prononcée par un jury d'admission après un examen du dossier de candidature et un entretien oral.
- Evaluation : Modulaire
- Diplôme délivré : Licence Professionnelle d'Université.

www.uca.ma

Contacts

Responsable de la Formation :
Professeur Mustafa BEN YOUCEF
Email : m.benyoucef@uca.ma

Université Cadi Ayyad - Service Formation continue
Av Abdlkrim El Khattabi . BP 511 Marrakech

Tél : 06 700 99 369

Email : formationcontinue@uca.ac.ma

Public cible

- Bac +2 : DEUG Scientifique, DUT (Génie civil ou thermique), BTS (Bâtiment, travaux publics, DEUST, ISTA, Diplôme EST, OFPPT ou tout autre diplôme équivalent compatible avec la formation professionnelle proposée.

Programme

- Les cours sont dispensés par le corps professoral de la FST- Marrakech et des professionnels du secteur génie civil : BET AZ, BET SBingenierie, OCI Consulting, l'entreprise MAVER.
- Contenu pédagogique

Module 1 : Dessin et Architecture
Module 2 : Matériaux de construction, Matériaux Traditionnels et Laboratoire
Module 3 : Résistance des Matériaux et Calcul de Structure
Module 4 : Construction Métallique et Béton Armé
Module 5 : Mécanique du sol et ouvrages géo techniques
Module 6 : Lots Techniques, Electricité, Thermique et Plomberie Sanitaire
Module 7 : Topographie et Infrastructures VRD
Module 8 : Gestion des marchés, Organisation, conduite de chantier et création des Entreprises
Module 9 : Métré Tce
M10 – M11 – M12 : PFE

MARRAKECH
جامعة القاضي عياض
UNIVERSITÉ CADI AYYAD

FSSM

LICENCE PROFESSIONNELLE D'UNIVERSITE

Réseaux Web et Sécurité

LICENCE PROFESSIONNELLE D'UNIVERSITE

Réseaux Web et Sécurité

Débouchés

- Responsable administration réseaux dans une entreprise,
- Responsable de la sécurité des systèmes d'information (RSSI) dans une entreprise
- Responsable administration système
- Architecte réseau
- Concepteur développeur Web et android

Objectifs de la Formation

- Cette Licence a pour objectifs de former des informaticiens répondant aux besoins des entreprises dans le domaine des réseaux de communication, de la conception du développement du web et de l'Android l'administration des systèmes et la sécurité de réseaux et du web.
- Les futurs diplômés devront être en mesure de :
- Administrer un réseau de communication
- Administrer une infrastructure Linux/ Windows Server
- Concevoir et développer des sites web
- Concevoir et développer des applications sur android
- Administrer une Infrastructure CISCO.
- Assurer la tâche d'administrateur de sécurité

Public Cible

- Diplôme Baccalauréat + 2 dans une spécialité Informatique ou équivalente

www.uca.ma

Contacts

Coordonnateur Pédagogique
Professeur M.A . EL KIRAM
Email : Kiram@uca.ma

Université Cadi Ayyad - Service Formation continue
Av Abdlkrim El Khattabi . BP 511 Marrakech

Tél : 06 700 99 369

Email : formationcontinue@uca.ac.ma

Programme

- Module 1 Programmation Java/JEE
- Module 2 Programmation PHP
- Module 3 UML et bases de données
- Module 4 Réseaux mobiles et réseaux sans fils
- Module 5 Projets et Administration systèmes
- Module 6 Management de la sécurité des SI
- Module 7 Administration réseaux
- Module 8 Sécurité des réseaux et systèmes
- Module 9 Programmation applications mobiles
- Module 10-11 -12 PFE

Modalités

- Déroulement de la formation : Soirs et Weekends
- Sélection : Sur Dossier + Entretien
- Diplôme Délivré : Licence professionnelle d'Université en plus des certifications CISCO CCNA2, CCNA3, et CCNA4.

MARRAKECH
جامعة القاضي عياض
UNIVERSITÉ CADI AYYAD

MARRAKECH
جامعة القاضي عياض
UNIVERSITÉ CADI AYYAD

ENSA SAFI

LICENCE PROFESSIONNELLE D'UNIVERSITE

Ingénierie et Conception des Systémes D'informations

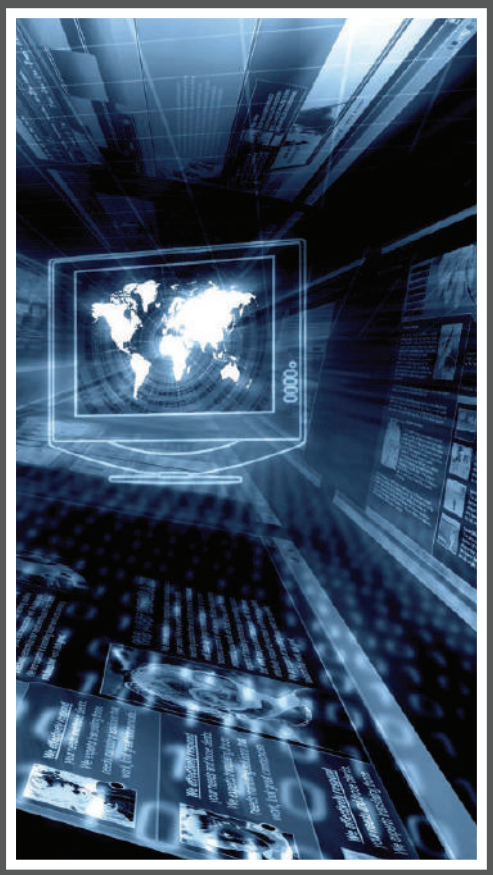

Compétences visées

- Maîtrise des langages de programmation pour le développement web.
- Maîtrise des outils utilisés pour la conception des systèmes d'information et les bases de données.
- Comprendre les enjeux liés à la sécurité des systèmes d'information.
- Préparation des étudiants aux exigences du milieu professionnel.

Objectifs de la formation

- Former des étudiants titulaires d'un Bac+2 à la maitrise des processus d'analyse, de conception et de la réalisation des systèmes d'information des entreprises ou des administrations.
- Faciliter l'insertion dans le monde professionnel par l'organisation des séminaires dispensés par des industriels et de stages au sein d'entreprise.
- Intégrer un Master en relation avec les systèmes d'information en développant leurs compétences dans les domaines du développement Web, bases de données et sécurité des Systèmes d'Information.

Modalités

- Sélection : Etude de dossier + Entretien
- Evaluation : DS,travaux pratiques, CR des projets
- Diplôme délivré : Licences Professionnelles d'Université

LICENCE PROFESSIONNELLE D'UNIVERSITE
Ingénierie et Conception des Systèmes d'informations

www.uca.ma

Contacts

Responsable de la Formation :
Professeur Walid BO UARIFI
Email : w.bouarifi@uca.ma

Université Cadi Ayyad - Service Formation continue
Av Abdlkrim El Khattabi . BP 511 Marrakech

Tél : 06 700 99 369

Email : formationcontinue@uca.ac.ma

Public cible

- Bac+2 Public ou Privé

Programme

- M1. Outils Web1 (HTML 5, CSS3, Javascrip)
- M2. Conception des Systèmes d'information et bases de données
- M3. Administration de Bases des données
- M4. Conception Orientée Objet et IHM
- M5. Bases de l'algorithmique et langage C
- M6. Communication, Anglais technique
- M7. Technologie Web Dynamique (PHP/MySQL)
- M8. Sécurité des réseaux et des bases de données
- M9. Technologie .NET pour le Web
- M10. M11. M12. PFE

MARRAKECH
جامعة القاضي عياض
UNIVERSITÉ CADI AYYAD

ENSA SAFI

LICENCE PROFESSIONNELLE D'UNIVERSITE

Administration des réseaux et Sécurité des Systémes

LICENCE PROFESSIONNELLE D'UNIVERSITE
Administration des Réseaux et Sécurité des Systèmes

Compétences visées

- Maitrise des outils utilisés pour la conception des infrastructures réseaux d'entreprise.
- Acquérir des compétences approfondies en IPv6, bases de données et en programmation.
- Comprendre les enjeux liés à la sécurité des réseaux d'entreprise.
- Amélioration des techniques de communication et compréhension de l'environnement des entreprises.
- Préparation des étudiants aux exigences du milieu professionnel.

Objectifs de la formation

- Former des spécialistes capables de participer à la conception, la mise en place et l'administation des infrastrucure réseau.
- Former des personnes "de terrain" capables d'intégrer immédiatemet le Monde de l'entreprise.
- Faciliter l'insertion dans le monde professionnel par l'organisation des séminaires dispensés par des industriels.
- Intégrer un Master en relation avec les systèmes d'information ou de réseaux.

Public cible

Bac+2 en Informatique ou réseaux informatiques

www.uca.ma

Contacts

Responsable de la Formation :
Professeur Mustapha HEDABOU
Email : mhedabou@gmail.com

Université Cadi Ayyad - Service Formation continue
Av Abdlkrim El Khattabi . BP 511 Marrakech

Tél : 06 700 99 369

Email : formationcontinue@uca.ac.ma

Modalités

- Durée de de la formation : 2 Semestres
- Déroulement de la formation : Cours du Soirs+ Weekend
- Sélection: Etude de Dossier+Entretien
- Evaluation : Devoirs surveillés, travaux pratiques, CR des Projets
- Diplômes délivré: Licence Professionnele d'Université

Programme

- M1. Développement web et bases de données
- M2. Réseaux, protocoles et concept de routage
- M3. Commutation avancée des réseaux sans fil
- M4. Surveillance et protection des réseaux
- M5. Techniques d'Expression et de Communication
- M6. Sécurité des réseaux et des bases de données
- M7. Programmation systèmes et réseaux avec Java
- M8. Dépannage des réseaux avancé
- M9. Configuration des réseaux avancés et sans fil
- M10. M11. M12. PFE

MARRAKECH
جامعة القاضي عياض
UNIVERSITÉ CADI AYYAD

MARRAKECH
جامعة القاضي عياض
UNIVERSITÉ CADI AYYAD

ENSA SAFI

LICENCE PROFESSIONNELLE D'UNIVERSITE

Ingénierie de Maintenance Industrielle et Sûreté des Process

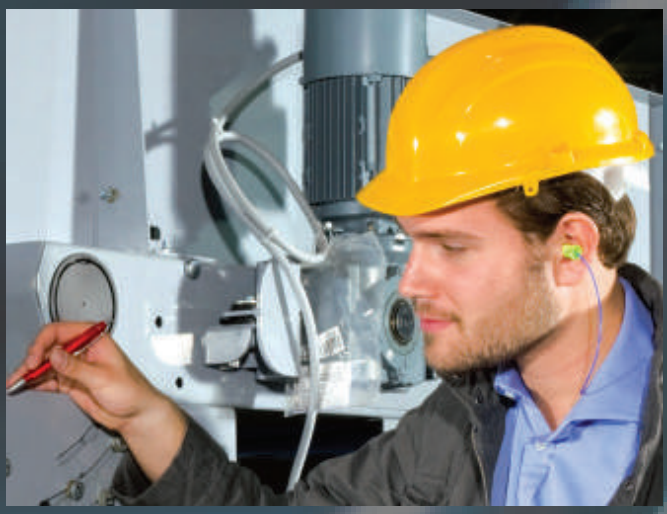

LICENCE PROFESSIONNELLE D'UNIVERSITE
Ingénierie de Maintenance Industrielle et Sûreté des Process

Compétences visées

- Mettre en œuvre la stratégie de maintenance adaptée au type de produit réalisé.
- Connaître les règles de sécurité des personnes, des risques industriels et environnementaux.
- Connaître les principaux éléments constitutifs des chaînes de production et permettre un choix adapté.
- Améliorer des techniques de communication et compréhension de l'environnement des entreprises ;

Programme

- M1. Conception et Fabrication Mécanique
- M2. Organisation et sécurité industrielle
- M3. Gestion de la maintenance
- M4. Installations Electriques
- M5. Surveillance des installations industrielles
- M6. Techniques d'Expression et de Communication
- M7. Sûreté de fonctionnement
- M8. Gestion de la production et de la qualité
- M9. Technologies Industrielles
- M10. M11. M12. PFE

www.uca.ma

Contacts

Responsable de la Formation :
Professeur Walid BO UARIFI
Email : w.bouarifi@uca.ma

Responsable pédagogique :
Professeur Said ECHCHADI
Email : s.echchadi@uca.ac.ma

Université Cadi Ayyad - Service Formation continue
Av Abdlkrim El Khattabi . BP 511 Marrakech

Tél : 06 700 99 369

Email : formationcontinue@uca.ac.ma

Modalités

- Lieu de formation : Ecole Nationale des Sciences Appliquées de Safi
- Déroulement de la formation : Cours du soir et Week-end,
- Sélection : Etude de dossier + Entretien
- Evaluation : Devoirs surveillés, travaux pratiques, compte rendu des projets.
- Diplôme délivré : Licence Professionnelle d'Université

Public cible

- Titulaire d'un Bac +2 Public ou Privé .

Objectifs de la formation

- Gérer la maintenance des systèmes complexes de production industrielle .
- Programmer et faire effectuer les opérations de maintenance d'ensemble d'équipements automatisés .
- Faire appliquer et respecter les normes de sécurité et environnementales .
- Former des professionnels sur les méthodes et outils du domaine de la maintenance afin d' occuper les postes d'encadrement dans les entreprises

MARRAKECH
جامعة القاضي عياض
UNIVERSITÉ CADI AYYAD

MARRAKECH
جامعة القاضي عياض
UNIVERSITÉ CADI AYYAD

ENSA SAFI

LICENCE PROFESSIONNELLE D'UNIVERSITE

Génie Civil et Construction

Compétences visées

Cette formation permettra aux étudiants d'acquérir les compétences suivantes :

- Connaissance des différents types de matériaux de construction.
- L'Acquisition des techniques principales utilisées dans la construction.
- Renforcement des connaissances pour pouvoir effectuer les différents essais sur les matériaux de construction.
- Connaissance des propriétés physico-chimiques, mécaniques et thermiques des matériaux de construction.
- Compréhension des normes en termes de contrôle, qualité et environnement.

Modalités

- Lieu de formation : ENSA de Safi
- Admission : Bac+2,
- Sélection : concours écrit et entretien oral
- Diplôme délivré : Licence Professionnelle d'Université

Objectifs de la formation

- Conduire des projets en Génie Civil.
- Réaliser une étude de construction.
- Acquérir les compétences nécessaires dans le domaine d'élaboration, de caractérisation et de mise en œuvre des matériaux de construction.
- Communiquer dans l'environnement professionnel et gérer les interfaces professionnelles.
- Concevoir un projet, connaître les différentes phases de montage d'une opération de construction.
- Organiser et procéder à l'étude des méthodes de réalisation des ouvrages.
- Procéder à la gestion des moyens du chantier (main d'œuvre, matériel, matériaux)

LICENCE PROFESSIONNELLE D'UNIVERSITE

Génie Civil et Construction

www.uca.ma

Contacts

Responsable de la Formation :
Professeur OUDRHIRI HASSANI FAHD
Email : f.oudrhi rihassani@u ca.ma

Université Cadi Ayyad - Service Formation continue
Av Abdlkrim El Khattabi . BP 511 Marrakech

Tél : 06 700 99 369

Email : formationcontinue@u ca.a c.ma

Public cible

- Titulai re d'un DUT ou L2 scie ntifique fondame ntale et professionnelle ou aut res diplômes équi valents à Bac+2.
- Etudia nts issus de form ations de 1er cycle (BTS, DUT, licence L2, classe prépa ratoire) dans les domaines du Génie Civil, chimie-p hysiqu e, scien ces des m atériaux ou de se cteur conn exe.

Programme

- Module 1 : Topographie et Métrologie
- Module 2 : Matériaux de construction
- Module 3 : Caractérisation des matériaux de construction
- Module 4: Résistance des matériaux et calcul des structures
- Module 5 : Liants hydrauliques et béton armé
- Module 6 : Techniques de communication et gestion des entreprises
- Module 7 : Géotechnique
- Module 8 : Techniques de construction
- Module 9 : Efficacité énergétique dans le bâtiment
- Module 10, 11, 12 : Stage

MARRAKECH
جامعة القاضي عياض
UNIVERSITÉ CADI AYYAD

ENSA SAFI

LICENCE PROFESSIONNELLE D'UNIVERSITE

Ingénierie Décisionnelle et management des Entreprises

LICENCE PROFESSIONNELLE D'UNIVERSITE

Ingénierie Décisionnelle et Management des Entreprises

Public cible

- Titulaire d'un Bac+2(Sciences, économie, Gestion d'entreprise, Commerce, Secrétariat de Direction , comptabilité, Informatique de Gestion , Informatique).

Objectifs de la formation

- Maitrise des principes du management et de la gestion et à une maitrise des techniques informatiques décisionnelles.
- Former des lauréats capables de concevoir, développer et exploiter des applications décisionnelles.
- Utiliser et gérer un progiciel de gestion intégré (interfaçage, modélisation des processus, extraction de données …)
- Accompagner la mise en place et la mutation des systèmes d'information dans l'entreprise. Poursuite des études de Master en informatique de gestion ou en management d'entreprises.

Compétences visées

- Concevoir les enjeux de la concurrence commerciale et techniques du Mangement moderne.
- Choisir et étudier un projet en se basant sur les critères économiques et financiers.
- Concevoir, gérer et animer des bases de données des entrepôts de données (Data warehouse)
- Traduire les enjeux stratégiques en outils opérationnels d'aide à la décision.
- Situer et comprendre les principes et les enjeux d'une Gestion des Ressources Humaines, considérée comme un élément déterminant et stratégique de la performance de l'entreprise.

www.uca.ma

Contacts

Responsable de la Formation :
Professeur Said ECHCHADI
Email : saidech@gmail. com

Université Cadi Ayyad - Service Formation continue
Av Abdlkrim El Khattabi . BP 511 Marrakech

Tél : 06 700 99 369

Email : formationcontinue@u ca.a c.ma

Modalités

- Déroulement de la formation : Cours de Soirs et Weekend
- Sélection : étude de sossier et entretien
- Evaluation : Examens, travaux pratiques, compte rendu des projets.
- Diplôme délivré : Licence Professionnelle d'Université

Programme

- M1. Gestion financière
- M2. Management général de l'entreprise
- M3. Business English
- M4. Gestion des Bases de données
- M5. Outils de prise de décision
- M6. Progiciels de gestion intégrée
- M7. Analyse stratégique des entreprises
- M8. Contrôle de Gestion et Comptabilité analytique
- M9. Informatique décisionnelle
- M10. M11 M12. PFE

MARRAKECH
جامعة القاضي عياض
UNIVERSITÉ CADI AYYAD

MARRAKECH
جامعة القاضي عياض
UNIVERSITÉ CADI AYYAD

EST SAFI

LICENCE PROFESSIONNELLE D'UNIVERSITE

Gestion Comptable et Financiére

Compétences visées

- La licence professionnelle en comptabilité et finance d'entreprise permet aux candidats d'exercer des fonctions de responsabilité dans le domaine de la gestion des entreprises privées ou publiques, des organisations, des banques, des assurances, des collectivités locales et territoriales et ce dans les domaines de comptabilité, finance, gestion des ressources humaines, contrôle de gestion

LICENCE PROFESSIONNELLE D'UNIVERSITE
Gestion Comptable et Financiére

Objectifs de la formation

- L'objectif de la licence professionnelle est de proposer une formation complémentaire dans le domaine de la comptabilité et de la finance des entreprises afin de permettre aux participants de maîtriser les principaux concepts, techniques et outils de gestion d'une entreprise ou d'un projet.
- La formation permet également aux lauréats de poursuivre leurs études pour préparer des masters

Modalités

- Sélection : Etude du dossier de candidature + entret
- Evaluation : Travaux individuels et/ou collectifs, examens, soutenance orale d'un mémoire portant sur un stage professionnel.
- Diplôme délivré : Licence Professionnelle d'Université

www.uca.ma

Contacts

Responsable de la Formation :
Pr Khalil MOKHLIS

Email : kh_mokhlis@yahoo.fr

Université Cadi Ayyad - Service Formation continue
Av Abdlkrim El Khattabi . BP 511 Marrakech

Tél : 06 700 99 369

Email : formationcontinue@uca.ac.ma

Public cible

- Cette formation est ouverte aux candidats titulaires d'un diplôme de DEUG, DUT, OFPPT (Bac + 2) :
  - -en gestion ou économie
  - -en droit ou sciences justifiant d'au moins de deux années d'expérience professionnelle en entreprise dans le domaine de la formation.

Programme

Contenu pédagogique

Semestre 1 :

- Module 1 : Langues et communication d'entreprise
- Module 2 : Comptabilité et économie de l'entreprise
- Module 3 :Fiscalité et droit des affaires
- Module 4 : Informatique et analyse des données
- Module 5 :Gestion commerciale et management des compétences
- Module 6 : Techniques comptables

Semestre 2 :

- Module 1 : Management des projets, initiation à la création d'entreprise et méthodologie
- Module 2 : Comptabilité analytique, contrôle de gestion et audit comptable et financier
- Module 3 : Diagnostic financier et techniques bancaires et financières
- Stage

MARRAKECH
جامعة القاضي عياض
UNIVERSITÉ CADI AYYAD

MARRAKECH
جامعة القاضي عياض
UNIVERSITÉ CADI AYYAD

EST SAFI

LICENCE PROFESSIONNELLE D'UNIVERSITE

Management de la qualité de la Sécurité et de la Logistique

MODALITES

- Lieu de formation : Ecole Supérieure de Technologie - SAFI
- Durée de la formation : Une année (y compris le sage)
- Déroulement de la formation : les weekends + Eventuellement certains soirs
- Sélection : Etudes de dossier + Entretien.
- Evaluation : Travaux individuels et / ou collectifs, Contrôles continus, Stage de fin d'études
- Diplôme délivré : Licence professionnelle d'Université

Objectifs de A FORM ATION

- L'objectif de cette formation est de permettre aux candidats de maîtriser les concepts, techniques et outils utilisés dans les domaines de management QSE et de la logistique. Pour les candidats en recherche d'une activité professionnelle, cette formation leur permet de disposer de compétences multiples dans les domaines QSE et logistique pour une meilleure insertion dans le domaine socio professionnel. Pour les candidats en activité professionnelle, cette formation leur permet de renforcer leurs compétences et ce, par l'association du savoir-faire de leur formation initiale et de leur expérience professionnelle, à une compétence en management QSE et logistique. L'objectif étant de permettre une meilleure évolution de carrière. La formation permet également à des lauréats de poursuivre leurs études pour préparer des masters d'universités ou autres diplômes.

LICENCE PROFESSIONNELLE D'UNIVERSITE
Management de la Qualité de la Sécurité et de la Logistique

Compéten visées

- Cette formation permet aux candidats d'acquérir de multiples compétences transversales dans les domaines QSE et logistique. Ces compétences pourront permettre aux candidats d'avoir de réelles et nouvelles perspectives de carrières et d'assurer des responsabilités dans plusieurs secteurs socio professionnels.

www.uca.ma

Contacts

Responsable de la Formation :
Khalid BENHIDA
Email : m.benmassou@u ca.ma

Ecole Superieure de Technologie de Safi
BP 89, SAFI

Tél : 06 700 99 369

Email : formation continue@u ca.a c.ma

Public cible

- Titulaire d'un bac+ 2 ou plus

Programme

- Le programme de la formation comprend des enseignements théoriques et pratiques, des de spécialistes universitaires et professionnels et un stage professionnel.

Contenu pédagogique
SEMESTRE I

- M1 : Communications et Anglais
- M2 : Statistiques et Informatique
- M3 : Management de la qualité
- M4 : Management de la sécurité
- M5 : Management logistique
- M6 : Management de l'environnement

SEMESTRE II

- M7 : SCM et système d'information logistique
- M8 : Management des projets QSL
- M9 : Réglementations et Outils de gestion des entreprises
- M10, M11, M12 : Stage en entreprise (équivalent à trois modules)

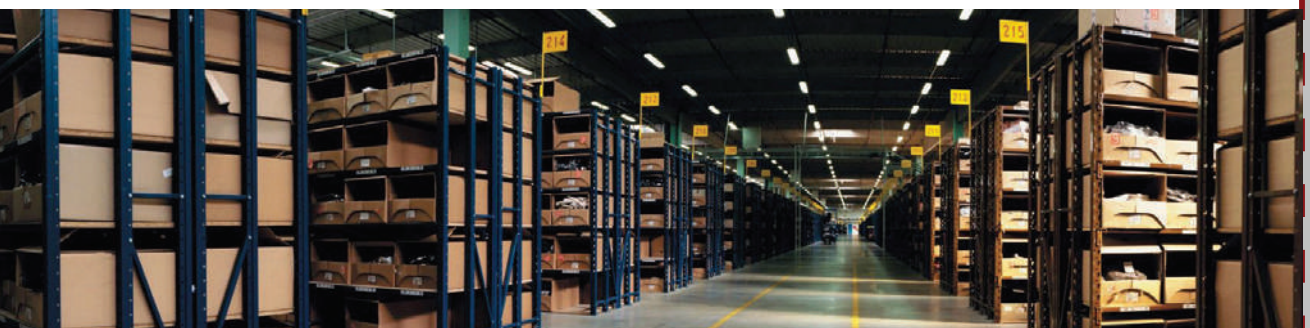

MARRAKECH
جامعة القاضي عياض
UNIVERSITÉ CADI AYYAD